

**DE INSTALLATIE IS NIET CONFORM**

**Datum(s) van controle:** 8/10/2024 9:15 10:11 **Uitgiftedatum verslag:** 08/10/2024  
**Verslagnummer:** 0662-241008-01

**Identificatie van het erkend organisme en de agent-bezoeker:**

Naam: Normec BTV

Adres: Roderveldlaan 2, 2600 Berchem

T: 011 42 18 34 E: limburg-btv@normecgroup.com Ondernemingsnummer: 0406.486.616

De agent-bezoeker: nummer 0662

**Identificatie van derden:**

Opdrachtgever: O.C.M.W. BERINGEN

Adres: COLLEGESTRAAT 1, 3580 BERINGEN

Naam eigenaar, uitbater of beheerder: O.C.M.W. BERINGEN

Adres: PAARDENDIJK 19, 3582 BERINGEN

Verantwoordelijke voor de uitvoering van het werk: O.C.M.W. BERINGEN

Adres: COLLEGESTRAAT 1,3580 BERINGEN

BTW-nummer: 0212239760

**Identificatie van de elektrische installatie:**

Naam: O.C.M.W. BERINGEN

Adres: PAARDENDIJK 19, 3582 BERINGEN

EAN- code: 541449206002163054

Nummer teller: 1SAG3100610747

Private hoogspanningscabine: Nee

Type installatie: Wooneenheid

**Gegevens van de controle:**

Type controle volgens Boek 1 - KB 08/09/2019: Controlebezoek (6.5)

Datum uitvoering van de installatie: Vanaf 01/10/1981 tot 01/06/2020

**Informatie inhoud controle:**

1 Het bord in de schuur is niet bereikbaar en behoort dus niet tot deze keuring.

Afwijking(en) deel 8 Boek 1 - KB 08/09/2019: toegepast

Ander(e) wettelijk(e) kader(s): n.v.t.

Verslagnummer 0662-241008-01

VMA - 66.02

Elektrische installaties op lage en zeer lage spanning  
(Boek 1 - KB 08/09/2019)**Maatschappelijke zetel / Siège social:**Roderveldlaan 2  
2600 Berchem

Ondernemingsnummer / Numéro d'entreprise: 0406.486.616

RPR Antwerpen / RPM Anvers  
normecbtv.com

**Gegevens van de elektrische installatie:**

Spanning en aard van de stroom: 3 x 400V + N

Voedingsleiding hoofdbord: Type: XVB - Doorsnede: 4 x 6 mm<sup>2</sup>

Type aardelektrode: Onbekend

Aantal borden: 4

Nominale waarde bescherming aansluiting: 32A

Type algemene schakelaar: 4P 40A/300mA

Type aardverbindingssysteem: TT

Aantal stroombanen: 3 + 5 + 6 + 8 (reserve inbegrepen)

**BESCHRIJVING:**

Geplaatste differentieelstroominrichtingen: 4P 40 A 300 mA type A,  
beschermdde stroombanen: Hoofddifferentieel  
aantal: 1

Geplaatste differentieelstroominrichtingen: 4P 40 A 30 mA type A,  
beschermdde stroombanen: Differentieel studio 1  
aantal: 1

Geplaatste differentieelstroominrichtingen: 2P 40 A 30 mA type A,  
beschermdde stroombanen: Differentieel studio 2&3  
aantal: 2

Zie ééndraadsschema's en situatieplannen

Bord 2  
5 x automaat 2P20A

Ref. verslag gelijkvormigheidscontrole: zie inbreuken  
Plaatsaanduiding ondergrondse leidingen: mondeling meegedeeld

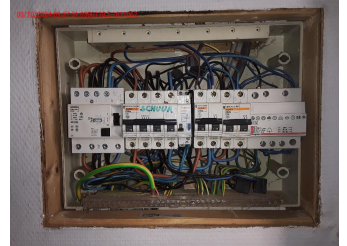

---

**Resultaten van de controle:****Metingen en proeven:**

Spreidingsweerstand van de aardverbinding: 28 Ohm Waarde van de algemene isolatieweerstand: 0,3 MOhm

Test van de differentieelstroominrichtingen via testknop: OK

Test van differentieelstroominrichtingen via opwekken foutlus: OK

Continuïteit van de beschermingsgeleiders: OK

Verslagnummer 0662-241008-01

VMA - 66.02

Elektrische installaties op lage en zeer lage spanning  
(Boek 1 - KB 08/09/2019)

**Vastgestelde inbreuken:**

- 1 Het ééndraadsschema ontbreekt (Boek 1: 3.1.2.1). oa Bord 2, schuur?
- 2 Soepele kabel voor vaste verbindingen is verboden. oa bord 1
- 3 De waarde van de isolatieweerstand per kring dient tenminste 0,50 Mohm (1000 x Utest) te zijn (Boek 1: 6.4.5.1).
- 4 De waarde van de beveiliging tegen overbelasting is niet in overeenstemming met de leiding of verbruiker stroomafwaarts (Boek 1: 4.4.1.1). 1,5mm<sup>2</sup> op 2P20A Bord 1
- 5 Bepaalde contactdozen zijn beschadigd (Boek 1: 1.4.1.3).
- 6 Bepaalde contactdozen zijn niet degelijk bevestigd (Boek 1: 1.4.1.3).
- 7 De voedingsspanning is niet op elk bord vermeld (Boek 1: 3.1.3.3).

**Opmerkingen:**

- 1 Dit verslag kan gebruikt worden voor de verkoop van de woning.

**Besluit van de controle:**

**3. De elektrische installatie voldoet niet aan de voorschriften van Boek 1 van het koninklijk besluit van 8 september 2019 tot vaststelling van Boek 1 betreffende de elektrische installaties op laagspanning en op zeer lage spanning, Boek 2 betreffende de elektrische installaties op hoogspanning en Boek 3 betreffende de installaties voor transmissie en distributie van elektrische energie. Een nieuw controlebezoek moet door hetzelfde organisme worden uitgevoerd om de verdwijning van de inbreuken na te gaan uiterlijk vóór 08/10/2025**

De werken, nodig om de tijdens het controlebezoek vastgestelde inbreuken te doen verdwijnen, moeten zonder vertraging worden uitgevoerd en alle gepaste maatregelen worden genomen opdat, indien de installatie in dienst blijft, deze inbreuken geen gevaar vormen voor de personen of goederen. Indien tijdens het nieuwe controlebezoek wordt vastgesteld dat er nog inbreuken overblijven of indien geen gevolg wordt gegeven aan het in orde brengen van de installatie, wordt de Federale Overheidsdienst die Energie onder zijn bevoegdheid heeft, binnen een termijn van één jaar door het erkend organisme ingelicht.

**Tijdstip van afwerking:**

agent-bezoeker 0662 i.o. van de technisch directeur  
16/10/24 10:48

De technisch directeur, ir. Bart van Rossum



Verslagnummer 0662-241008-01

VMA - 66.02



Elektrische installaties op lage en zeer lage spanning  
(Boek 1 - KB 08/09/2019)

**Maatschappelijke zetel / Siège social:**

Roderveldlaan 2  
2600 Berchem

Ondernemingsnummer / Numéro d'entreprise: 0406.486.616

RPR Antwerpen / RPM Anvers  
normecbtv.com

### 1. Uitgevoerde controles

Tijdens het controlebezoek van huishoudelijke installaties:

- a) de controle van de uitvoering van de elektrische installatie overeenkomstig de eendraadsschema's en de situatieplannen;
- b) de controle van de staat (vasthechtingen, beschadiging, ...) van het vast geïnstalleerd elektrische materieel in het bijzonder wat betreft de schakelaars, de stopcontactdozen, de aansluitingen in de verdeel- en schakelborden, ...;
- c) de controle van de beschermingsmaatregelen tegen elektrische schokken bij rechtstreekse en onrechtstreekse aanraking;
- d) de controle van de werking van de differentieelstroombeschermingsinrichtingen via de eigen testinrichting;
- e) de controle van de foutlussen en de juiste aansluiting van de differentieelstroom-beschermingsinrichtingen via de opwekking van een foutstroom tussen 2,5 en 2,75 maal de gevoeligheid van het apparaat;
- f) de controle van de continuïteit van de equipotentiale verbindingen (hoofd- en bijkomende) en van de beschermingsgeleiders van de contactdozen en van de vaste, vast opgestelde of verplaatsbare toestellen met vaste standplaats van de klasse I;
- g) de visuele controle van vast of vast opgesteld materieel dat gevaar kan opleveren voor personen en goederen;
- h) de visuele controle van verplaatsbaar materieel dat gevaar kan opleveren voor personen en goederen.

### 2. Plichten van de eigenaar, beheerder of uitbater in huishoudelijke installaties

- a) de verplichting het verslag van de gelijkvormigheidscontrole en/of het controlebezoek te bewaren in het dossier van de elektrische installatie;
- b) de verplichting in het dossier elke wijziging aangebracht aan de elektrische installatie te vermelden;
- c) de verplichting de met het toezicht belaste ambtenaar van de Federale Overheidsdienst die Energie onder zijn bevoegdheid heeft onmiddellijk in te lichten over elk ongeluk aan personen overkomen en rechtstreeks of onrechtstreeks te wijten aan de aanwezigheid van elektriciteit;
- d) de verplichting, wanneer er inbreuken zijn vastgesteld tijdens het controlebezoek, een nieuw controlebezoek te doen verrichten door hetzelfde erkend organisme om na te gaan of na afloop van de termijn van één jaar de inbreuken verdwenen zijn. Indien tijdens dat tweede bezoek wordt vastgesteld dat er nog inbreuken overblijven, moet het erkend organisme een kopie van het verslag van het controlebezoek sturen naar de Algemene Directie Energie die belast is met het hoog toezicht op de huishoudelijke elektrische installaties.

### 3. Mededelingen

- a) Betekenis van:
  - inbreuken: niet-conformiteit van het gecontroleerde object ten opzichte van wat er in de rubriek 'controle' staat, wat invloed heeft op de besluitvorming. Mogelijk synoniem (vooral terug te vinden in oudere documenten): vaststelling/ gebrek.
  - opmerkingen: betreffen zaken die geen invloed hebben op de besluitvorming, of buiten het kader van de controle vallen en een risico inhouden, of organisatorische gegevens. Mogelijk synoniem (vooral terug te vinden in oudere documenten): nota.
- b) Kopieën: Dit verslag mag niet anders dan in zijn geheel vermenigvuldigd worden.
- c) Een kopie van het controleverslag, de ondertekende eendraadsschema's en situatieplannen wordt bewaard gedurende vijf jaar door het erkend organisme. Gedurende deze periode kan de eigenaar, de uitbater of de beheerder van een elektrische huishoudelijke installatie bij het betrokken erkend organisme verzoeken om een duplicaat van het verslag van de positieve gelijkvormigheidscontrole, de ondertekende eendraadsschema's en situatieplannen te krijgen.

